

| Date | Indices | Modifications |
|------------|---------|---------------|
| 20/06/2011 | A | |
| | B | |
| | C | |

PLAN ARCHITECTE - PROJET Echelle : 1/50^e

Maitre d'Œuvre :
Cabinet AMI / SADER / BAL - Architectes D.P.L.O.
27, rue de la République - 83100 La Seyne-sur-Mer
Tél : 04 94 38 30 31 - Fax : 04 94 38 30 36 - Email : ami_sadbal@orange.fr

Bureau d'Etude Structure :
STRUCTURES RIVIERA
272 rue de la République - 83100 La Seyne-sur-Mer
Tél : 04 94 38 30 31 - Fax : 04 94 38 30 36 - Email : structures.riviera@orange.fr

Bureau d'Etude Plomberie :
ADAPT
272 rue de la République - 83100 La Seyne-sur-Mer
Tél : 04 94 38 30 31 - Fax : 04 94 38 30 36 - Email : adapt@orange.fr

Bureau d'Etude VDI :
MIRIS FONTANA
272 rue de la République - 83100 La Seyne-sur-Mer
Tél : 04 94 38 30 31 - Fax : 04 94 38 30 36 - Email : mirisfontana@orange.fr

Bureau d'Etude Acoustique :
AMOROS
272 rue de la République - 83100 La Seyne-sur-Mer
Tél : 04 94 38 30 31 - Fax : 04 94 38 30 36 - Email : amoros@orange.fr

Bureau d'Etude Mobilier :
AESMO
272 rue de la République - 83100 La Seyne-sur-Mer
Tél : 04 94 38 30 31 - Fax : 04 94 38 30 36 - Email : aesmo@orange.fr

Bureau de Contrôle :
APAVIS
272 rue de la République - 83100 La Seyne-sur-Mer
Tél : 04 94 38 30 31 - Fax : 04 94 38 30 36 - Email : apavis@orange.fr

Coordinateur SPS :
CORAT INGENIERIE
272 rue de la République - 83100 La Seyne-sur-Mer
Tél : 04 94 38 30 31 - Fax : 04 94 38 30 36 - Email : corat@orange.fr

Bâtiment B / SEGPA - Coupes P11



AIRE DE TRAVAIL EXTERIEURE
SEGPA

Bât B
SEGPA NEUVE

Coupe B1

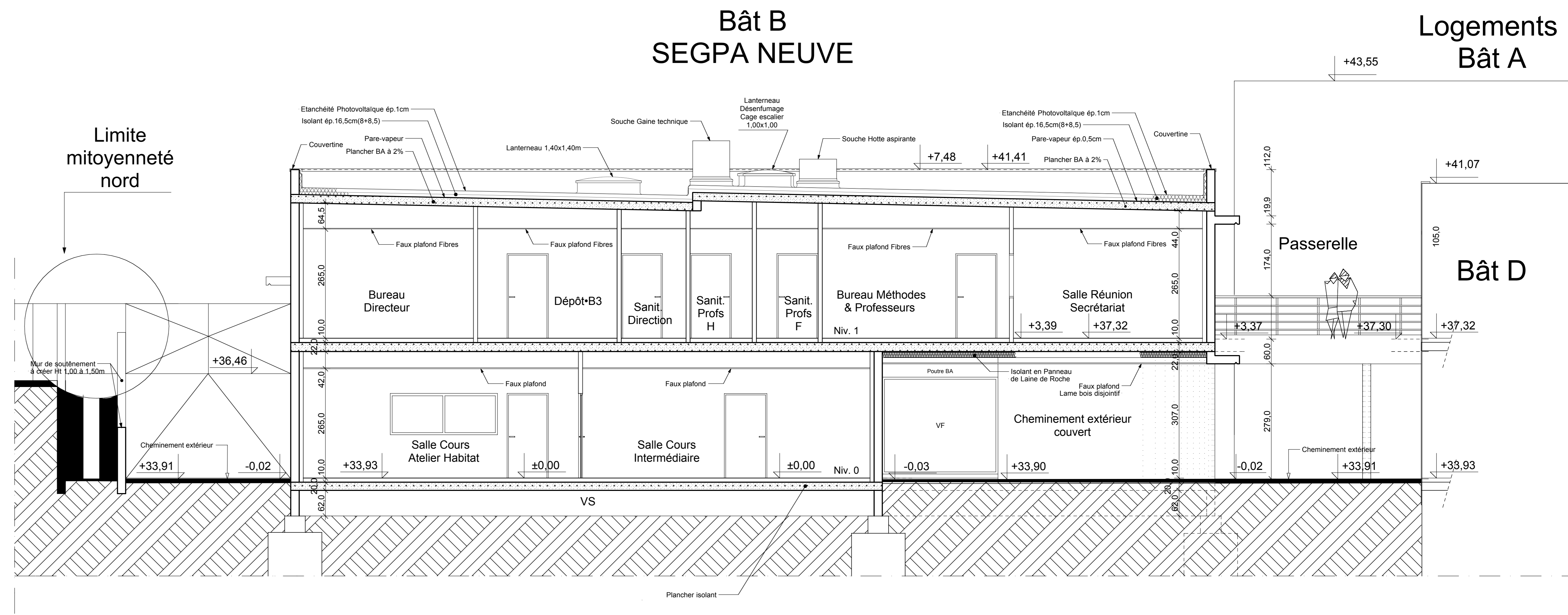
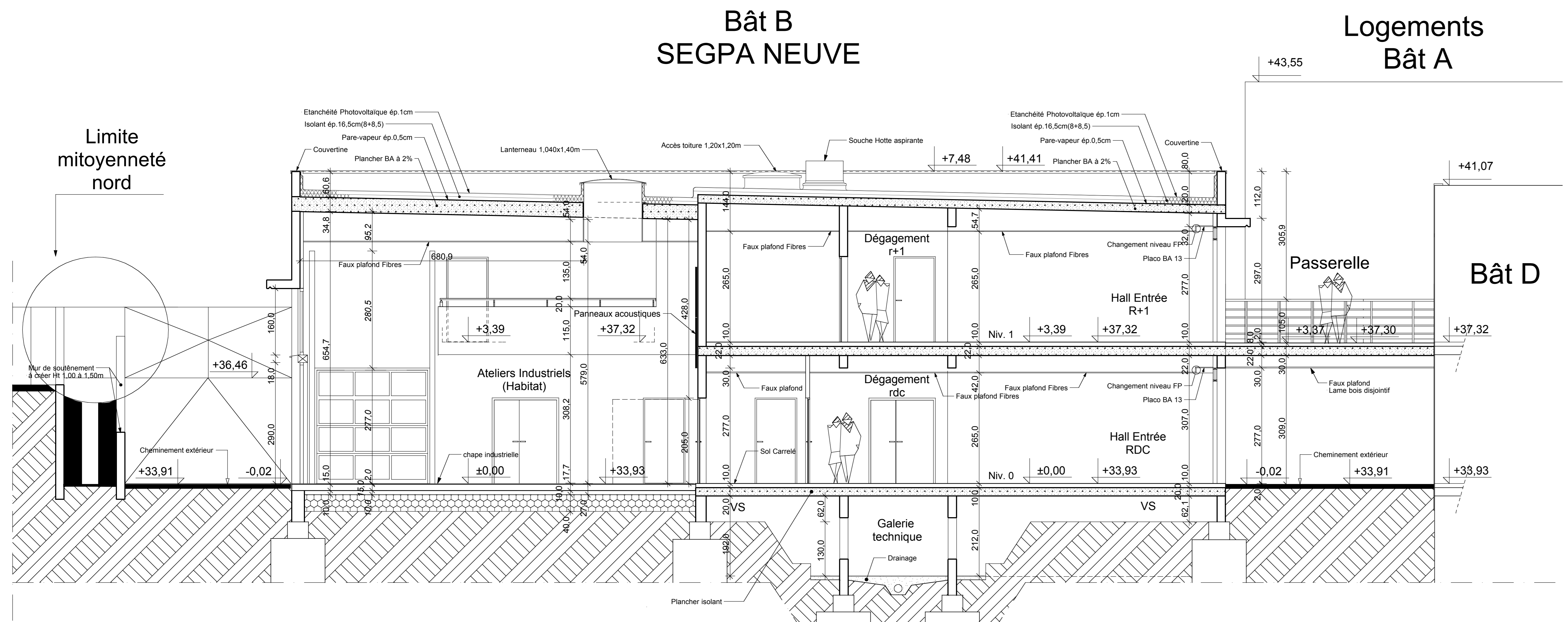

Coupe B2

Coupe B3