

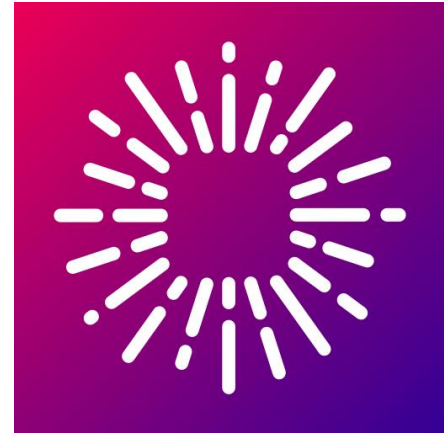

pass Culture



**Paramétrage part
individuelle -18 ans**

1/ Téléchargement de l'application pass Culture et création du compte

- Accès par l'application à télécharger
- La création du compte ne se fait que par accès à l'application. Il faut donc un téléphone portable ou une tablette.
- Une fois installée suivre les indications :

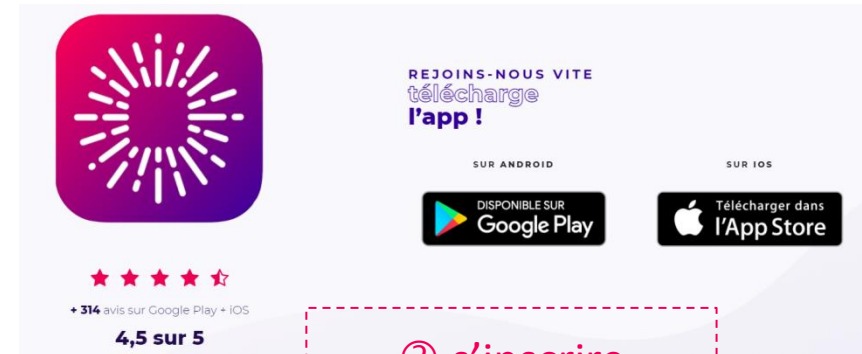

② s'inscrire

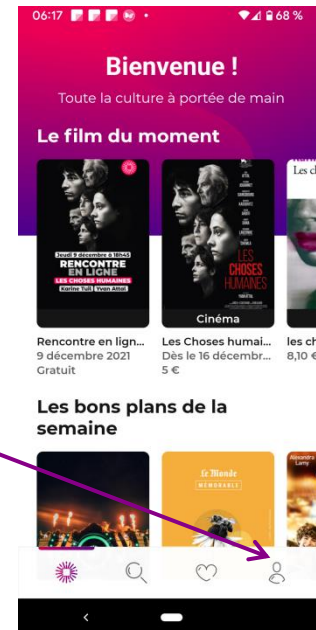

① Se créer un compte

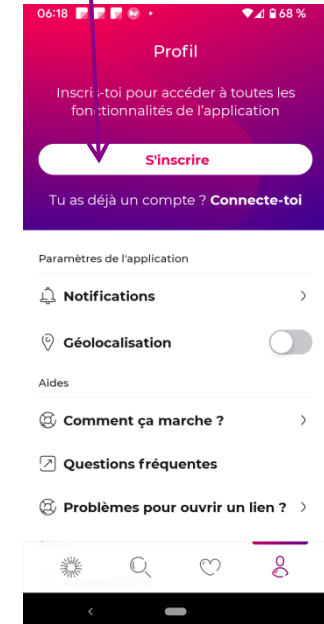

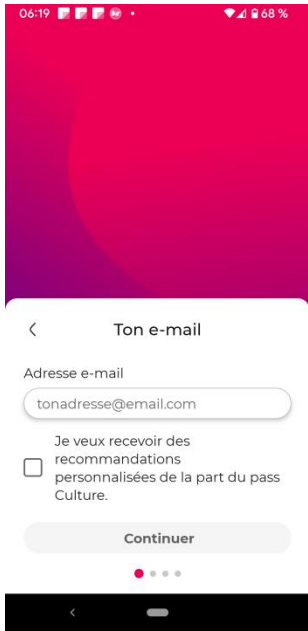

③ Saisir son
adresse mail



④ Choisir son
mot de passe

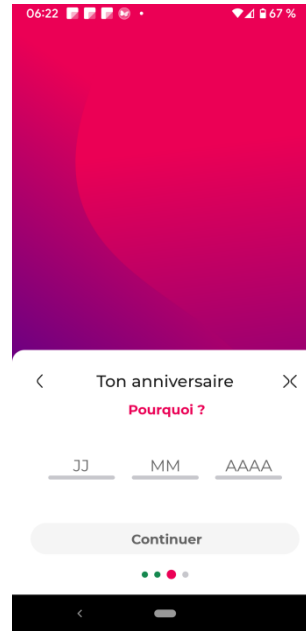

⑤ Entrer son
anniversaire



⑥ Accepter et
s'inscrire

⑦ Se rendre sur sa boîte mail pour
valider son compte

⑧ Le compte est
créé mais pas
crédité

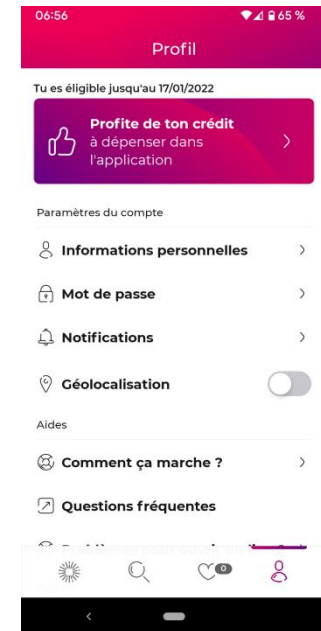

2/ Eligibilité à l'octroi de crédit

Lorsque votre période sera ouverte vous pourrez créditer votre application de la part individuelle prévue pour votre tranche d'âge :

20€ à 15 ans

30€ à 16 ans

30€ à 17 ans

300€ à 18 ans

Après ce premier crédit, à chaque date anniversaire vous recevrez **votre crédit automatiquement.**

① Cliquez ici

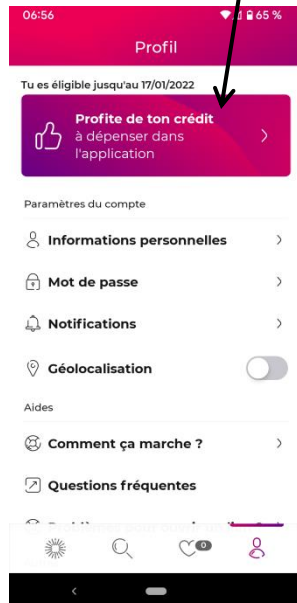

② Suivre les différentes demandes pour localiser votre établissement scolaire

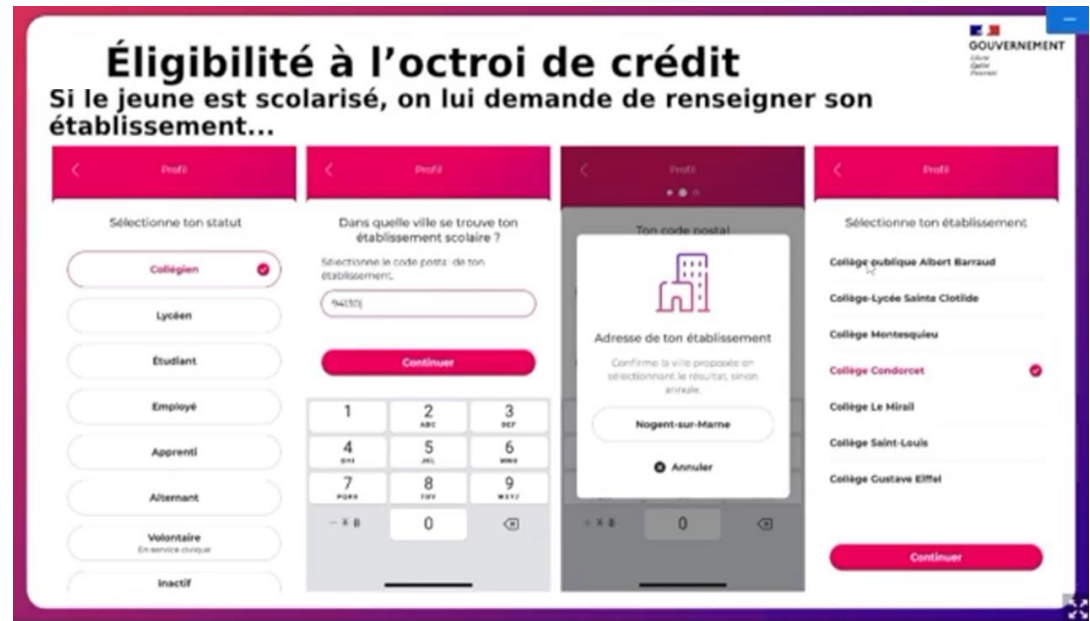

③ Choisir une connexion avec Educonnect et entrer les identifiants que vous avez en votre possession (donné par l'établissement)

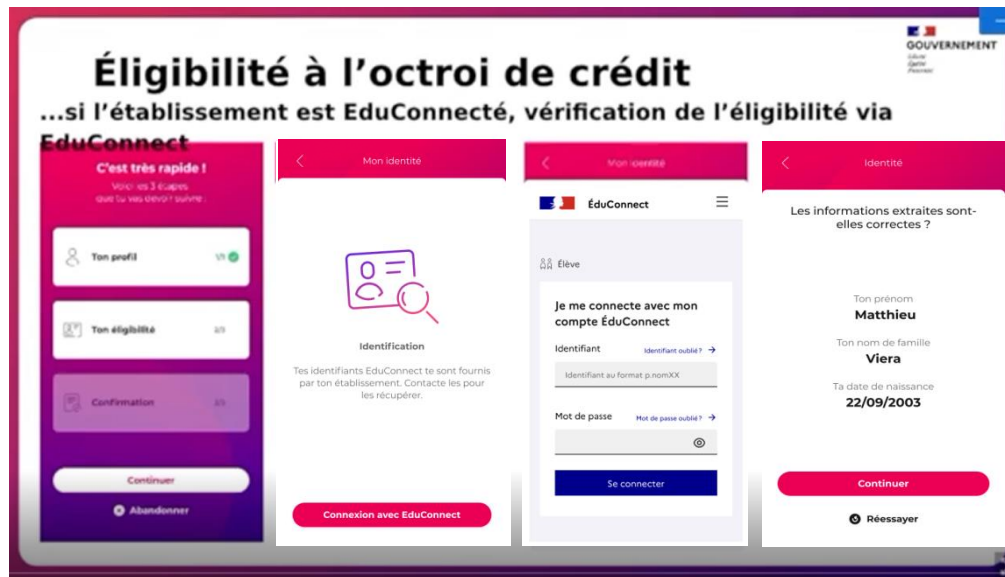

④ Confirmez votre identité et à vous la culture !