MISSION LVER NEWSLETTER

ACADÉMIE DE NICE
Liberté
Égalité
Fraternité

EMILE
Alpes Maritimes

SEPT/OCT 2026

www.pedagogie.ac-nice.fr/dsden06/lv06/

LES RESSOURCES DE LA PÉRIODE

Un projet pour bien démarrer l'année !

An english learning mat



Fiche anglais

Die Schultüte



Fiche allemand

Il portafortuna della scuola



Fiche italien

ÉVEIL À LA DIVERSITÉ LINGUISTIQUE AU CYCLE 1

Se dire bonjour, un rituel pour bien démarrer l'année

Cinq minutes par jour pour se saluer, prendre des nouvelles et dire au revoir dans la langue: un rituel simple et fédérateur pour éveiller l'oreille et créer le groupe dès la rentrée.
Fiches « clé en main » à télécharger dans les trois langues.

HELLO
Fiche Anglais

HALLO
Fiche Allemand

CIAO
Fiche Italien

ACTUALITÉS

1 Le site LVER fait peau neuve

Le site de la mission LVER évolue avec un nouveau visuel plus clair, plus moderne et plus facile à parcourir. Une organisation repensée pour vous permettre de trouver plus rapidement les ressources, outils et informations dont vous avez besoin.
Bonne navigation !

www.pedagogie.ac-nice.fr/dsden06/lv06/

2 Nouvelles expérimentations EMILE

Cette année, trois nouvelles écoles rejoignent l'expérimentation : l'école de Tende en italien, ainsi que les écoles Mistral à Peymeinade et Noël Lanza à La Colle-sur-Loup en anglais. Le dispositif poursuit ainsi son développement et gagne progressivement de nouveaux territoires;

OUVERTURE A L'EUROPE

A ne pas manquer!

26 SEPTEMBRE
Journée européenne des langues

DU 12 AU 17 OCTOBRE
ERASMUS DAYS

EVALUATIONS A1 LVE: LA PLUS VALUE D'EMILE

Les **évaluations académiques A1** de juin 2026 confirment l'effet des parcours EMILE : dans toutes les activités langagières, les élèves des écoles EMILE réussissent mieux. 81 % y atteignent le niveau A1 en anglais, contre 66,5 % ailleurs (+14 pts), avec des écarts marqués à l'oral en interaction (+7,2 pts) et à l'écrit (+3,3 pts)

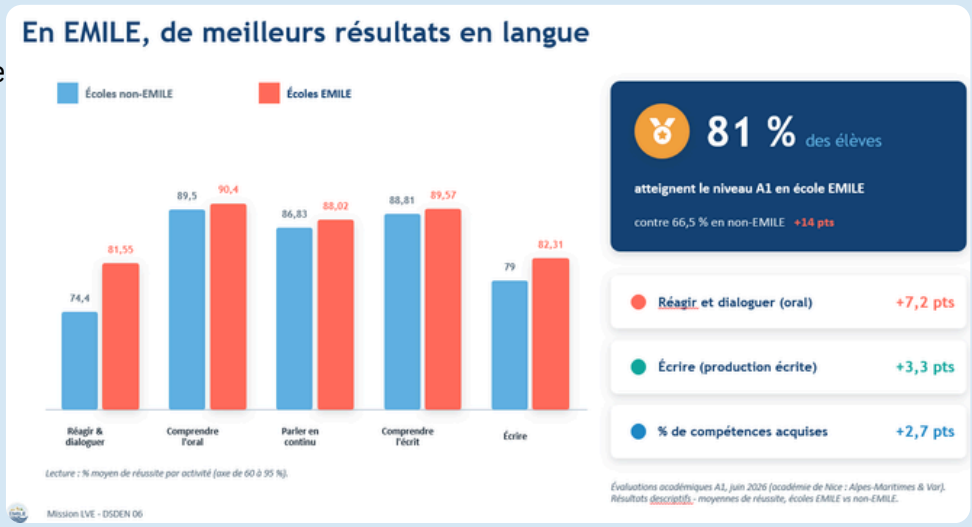

COUP DE PROJECTEUR SUR....



Guten Morgen! un grand petit déjeuner allemand à l'école Rothschild 1

L'école Rothschild 1 (dispositif EMILE Allemand) a réuni l'ensemble de ses classes autour d'un grand petit déjeuner allemand, pensé comme un moment festif et fédérateur pour toute l'école.
Huit ateliers, tous animés en allemand, ont rythmé la matinée : buffet sucré et salé aux saveurs traditionnelles, stand boissons, dégustation, jeux (memory, domino, bingo), danse et karaoké. D'un espace à l'autre, les élèves ont commandé, échangé, chanté et joué dans la langue, portés par l'énergie collective de la matinée.







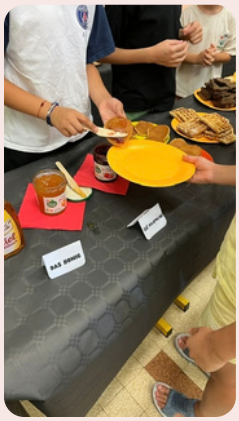

Au-delà de la découverte de la culture et de la gastronomie allemandes, ce projet a placé la communication au cœur de l'apprentissage : formuler une demande, comprendre une consigne, interagir avec ses camarades... autant de compétences mobilisées de façon naturelle et motivante, dans un cadre authentique.
La mission LVE salue cette belle initiative, qui illustre tout le sens de l'enseignement EMILE : apprendre la langue en la vivant.

